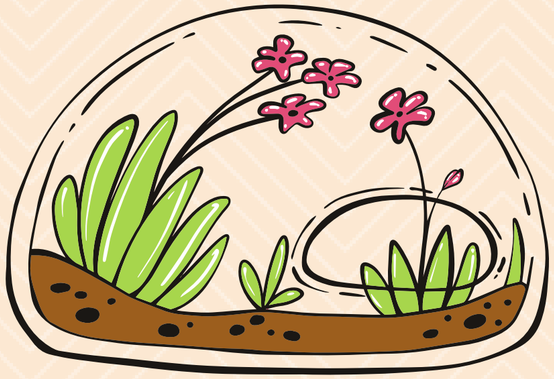

Reproducción de Suculentas

¿Cómo reproducir suculentas?

Se pueden reproducir por medio de esquejes de hojas, de tallos o de hijuelos; en tierra o en agua.

¿Cómo realizar la reproducción por esquejes de hojas?

La mayoría de ellas pueden reproducirse simplemente plantando una hojas sana de la planta suculenta escogida:

1.-Requiere de arrancar o cortar las hojas con mucho cuidado, siempre procurando no dejar ningún resto de la hoja en la planta madre.

2.- Deja secar la hoja durante unas 72 horas.

3.-Luego plántala superficialmente, es decir, sin enterrarla profundo y que quede más trozo de hoja fuera que bajo tierra.

NOTA: Recuerda usar guantes gruesos de jardinería si estás trabajando con plantas con espinas.

Reproducir suculentas por hijuelos

También es posible reproducir suculentas por hijuelos. Muchas de estas plantas, como los cactus, producen de forma natural hijuelos alrededor de la planta madre. Trasplantarlos resulta muy sencillo:

Primero ten en cuenta que, por lo general, conviene separar los hijuelos solo una vez les hayan salido algunas raíces un poco largas.

Separa el hijuelo de la planta madre con unas tijeras de poda bien afiladas y desinfectadas, o incluso con las manos si se desprende con facilidad.

Deja secar el hijuelo entre dos y tres días si ha sufrido heridas al separarlo.

Luego plántalo en la tierra, cubriendo bien sus raíces y su base.

Reproducir suculentas por esquejes de tallo

Otro método posible es la multiplicación por esquejes grandes, es decir, a partir del tallo:

Se parece mucho al método de reproducción por hojas, solo que en este caso, usa todo un tallo de la planta madre y no solo una hoja.

Deja secar el esqueje unos pocos días antes de plantarlo.

Planta el esqueje en tierra adecuada para este tipo de plantas y no apelmaces en exceso la tierra al hacerlo.

Si no estás seguro de qué método es el más adecuado para tu suculenta, lo mejor que puedes hacer es buscar información concreta sobre la especie con la que vas a trabajar.

¿Cómo cuidar suculentas?

Tierra y drenaje

Es necesario usar macetas y tierra con muy buen drenaje. Asimismo, estas plantas se ven beneficiadas de que haya una capa de grava o piedras que separen sus hojas del sustrato. Además, las hojas o esquejes recién plantados agradecen el uso de fungicidas para evitar posibles ataques (Azufre).

¿Dónde las ubico?, ¿cómo las riego?

Busca una ubicación luminosa para tu planta, a ser posible con orientación al sur, y no la riegues en exceso. En invierno una vez al mes será suficiente, y en verano no debe regarse más de una vez a la semana.